

**DADOS GERAIS:**

DATA: 15/09/2020
CLIENTE: GRUPO 4 RODAS
UNIDADE: TERESINA

STATUS: APROVADO
Nº DO LAUDO: 3552887
VISTORIADOR: ALEXANDRE IZAQUE BONFIM F

DADOS DO VEICULO:

FABRICANTE/MARCA: TOYOTA
ANO FAB./MODELO: 2016 / 2017
PLACA: PIQ-1710
Nº DO CHASSI NO VEÍC.: 8AJCC8GS2H0100699
Nº DO CHASSI NA BIN: 8AJCC8GS2H0100699
Nº DO CHASSI NO CRLV: 8AJCC8GS2H0100699
Nº DO CÂMBIO NO VEÍC.: OBSTRUÍDO
Nº DO CÂMBIO NA BIN: N/C

MODELO/VERSÃO: I/TOYOTA HILUX SWSR A2G
COR: PRATA
CIDADE: TERESINA
Nº DO MOTOR NO VEÍC.: 2TRA168307
Nº DO MOTOR NA BIN: 2TRA168307
Nº DO MOTOR NO CRLV: N/C
COMBUSTÍVEL: FLEX
KM: 23107

1 - CONDIÇÃO DA NUMERAÇÃO DO CHASSI:

✓ DENTRO DOS PADRÕES DO FABRICANTE

2 - CONDIÇÃO DA NUMERAÇÃO DO MOTOR:

✓ DENTRO DOS PADRÕES

3 - CONDIÇÃO DA NUMERAÇÃO DO CÂMBIO:

✓ OBSTRUÍDA / SEM ACESSO (ITEM EXCLUÍDO DE PARECER)

4 - CONDIÇÕES DAS ETIQUETAS ETA:

✓ COMPARTIMENTO DO MOTOR ORIGINAL / DENTRO DOS PADRÕES DO FABRICANTE
✓ BATENTE DA PORTA ORIGINAL / DENTRO DOS PADRÕES DO FABRICANTE

5 - DATA DO CINTO DE SEGURANÇA:

✓ DIANTEIRO ESQUERDO COMPATÍVEL COM O ANO DO VEÍCULO
✓ TRASEIRO ESQUERDO COMPATÍVEL COM O ANO DO VEÍCULO
✓ TRASEIRO DIREITO COMPATÍVEL COM O ANO DO VEÍCULO
✓ DIANTEIRO DIREITO COMPATÍVEL COM O ANO DO VEÍCULO

6 - CONDIÇÃO DA GRAVAÇÃO DO CHASSI NOS VIDROS:

✓ VIDRO DIANTEIRO (PARA-BRISA) ORIGINAL / DENTRO DOS PADRÕES DO FABRICANTE
✓ VIDRO DA PORTA DIANTEIRA ESQUERDA ORIGINAL / DENTRO DOS PADRÕES DO FABRICANTE
✓ VIDRO DA PORTA TRASEIRA ESQUERDA ORIGINAL / DENTRO DOS PADRÕES DO FABRICANTE
✓ VIDRO TRASEIRO (VIGIA) ORIGINAL / DENTRO DOS PADRÕES DO FABRICANTE
✓ VIDRO DA PORTA TRASEIRA DIREITA ORIGINAL / DENTRO DOS PADRÕES DO FABRICANTE
✓ VIDRO DA PORTA DIANTEIRA DIREITA ORIGINAL / DENTRO DOS PADRÕES DO FABRICANTE

OBSERVAÇÕES DO VEÍCULO:

PEQUENOS AMASSADOS E RISCOS.

OBSERVAÇÕES GERAIS:

O presente laudo possui caráter Informativo de análise particular do veículo vistoriado, não substituindo a Perícia Oficial do Instituto de Criminalística - A unidade Super Visão prestadora de serviço abaixo descrita não se responsabiliza por quaisquer modificações posteriores a realização do laudo, baseados nos itens que contemplam esta vistoria, sendo que sua validade é no exato momento da vistoria - O status/resultado final do presente laudo segue o critério de avaliação desenvolvido pela Super Visão Perícias Vistorias Ltda, podendo este ser alterado a qualquer momento, sem prévia comunicação. A unidade Super Visão prestadora de serviço abaixo descrita, repassa na íntegra os dados fornecidos pela empresa de consulta/pesquisa, não se responsabilizando pelas informações dos mesmos. Informamos que as nomenclaturas dos resultados foram alteradas para Aprovado com Apontamento (substituindo a Ressalva) e Não Conforme (substituindo o Reprovado). Última revisão de Critérios: 11/03/19. Não nos responsabilizamos por eventuais divergências de Status ref. a esta revisão/atualização. Critério de avaliação da seguradora:

Após receber este laudo, o cliente fica ciente que as companhias de seguro possuem seus próprios métodos e critérios de avaliação do risco para aceitação ou não de automóveis, por esse motivo informamos que o critério de avaliação da Super Visão bem como o resultado final da vistoria, independe da aceitação ou não da seguradora.

ALEXANDRE IZAQUE BONFIM FERREIRA - 30.089.700-0
Vistoriador

TICIANA MATOS DA SILVA - 00.260.404-8
Auxiliar Conferente

Eu, MARIA DE FATIMA REIS ASSUNCAO SA /GRUPO 4 RODAS declaro ter recebido o seguinte da: ANDREI MONTEIRO M COSTA ME e CNPJ: 33.736.052/0001-80 e compreendido todas as informações contidas neste laudo no ato da inspeção do veículo, concordando que quaisquer esclarecimentos futuros sobre as condições do veículo ora vistoriado somente poderão ser solicitados por mim.

SUPER VISÃO: SEGURANÇA PARA QUEM COMPRA. TRANQUILIDADE PARA QUEM VENDE!
AV JOAO XXIII, 5325 LOJA 02 SANTA ISABEL CEP: 64.053-010 TERESINA - PI. TELEFONE: 86 3085 3009



FOTOGRAFIAS DO LAUDO: 3552887

CHASSI



MOTOR

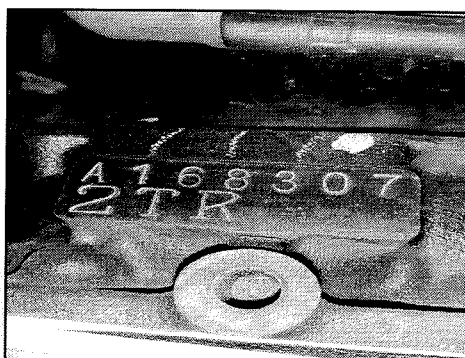

FRENTE



TRASEIRA



PLACA



DATA DO CINTO DE SEGURANÇA

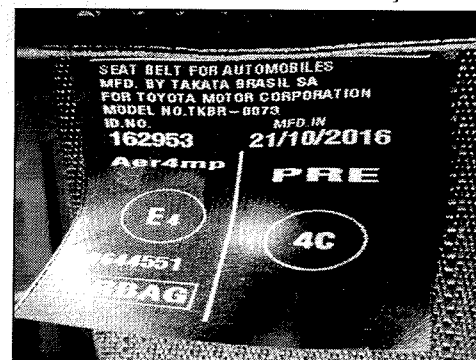

CÂMBIO

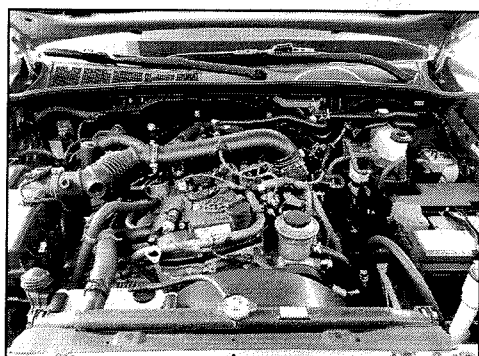

ETIQUETA ETA MOTOR

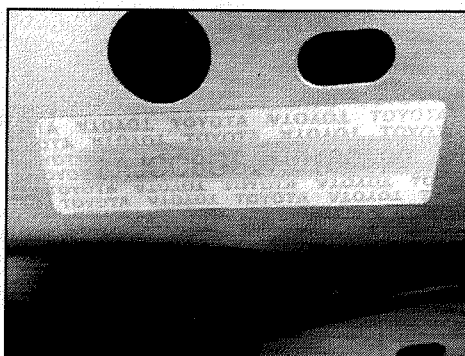

KM

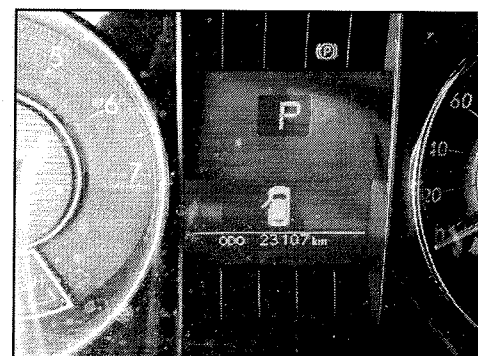

ALEXANDRE IZAQUE BONFIM FERREIRA - 30.089.700-0
Vistoriador

TICIANA MATOS DA SILVA - 00.260.404-8
Auxiliar Conferente

Eu, MARIA DE FATIMA REIS ASSUNCAO SA /GRUPO 4 RODAS declaro ter recebido o seguinte da: ANDREI MONTEIRO M COSTA ME e CNPJ: 33.736.052/0001-80 e compreendido todas as informações contidas neste laudo no ato da inspeção do veículo, concordando que quaisquer esclarecimentos futuros sobre as condições do veículo ora vistoriado somente poderão ser solicitados por mim.

SUPER VISÃO: SEGURANÇA PARA QUEM COMPRA. TRANQUILIDADE PARA QUEM VENDE!
AV JOAO XXIII, 5325 LOJA 02 SANTA ISABEL CEP: 64.053-010 TERESINA - PI. TELEFONE: 86 3085.3009



FOTOGRAFIAS DO LAUDO: 3552887

LACRE



FOTO ETA COLUNA



TORRE AMORT DIANT / DIREITA

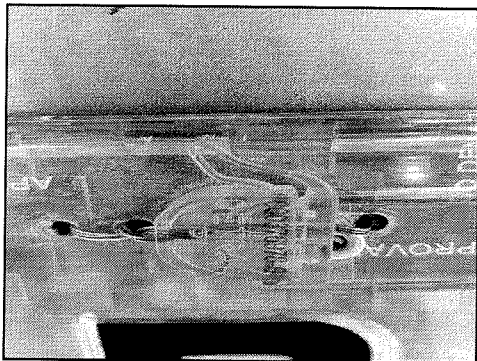
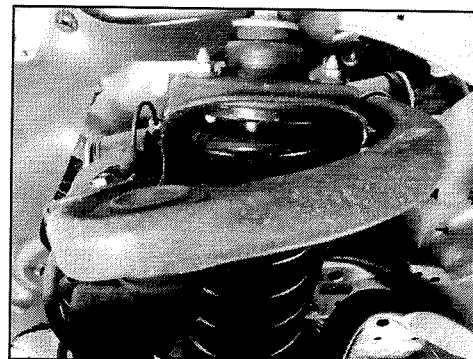

TORRE AMORT DIANT / ESQUERDA

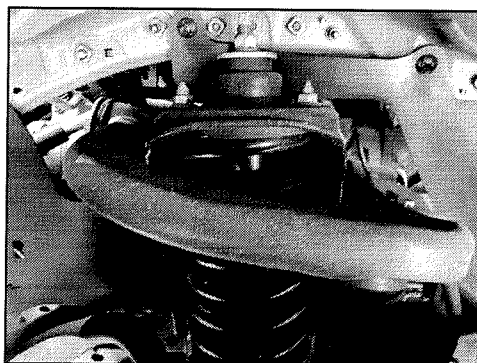

LONGARINA DIANT / DIREITA

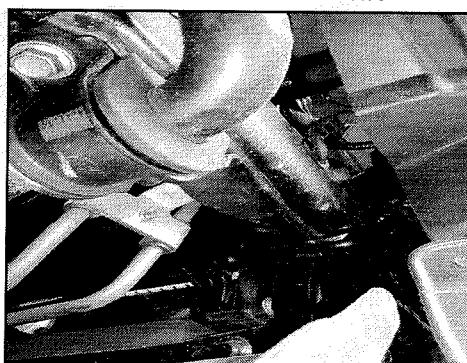

LONGARINA DIANT / ESQUER



LONGARINA TRASEIRA / DIREITA

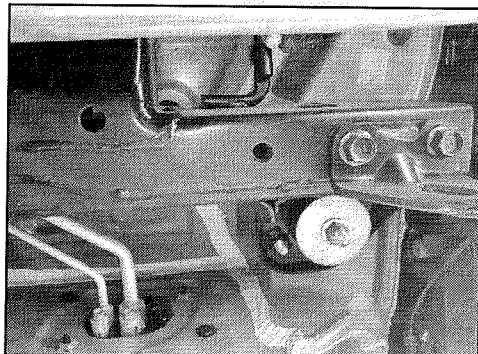

LONGARINA TRASEIRA / ESQUERDA



EXTRA

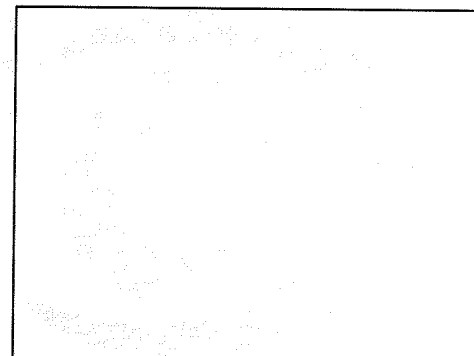

ALEXANDRE IZAQUE BONFIM FERREIRA - 30.089.700-0
Vistoriador

TICIANA MATOS DA SILVA - 00.260.404-5
Auxiliar Conferente

Eu, MARIA DE FATIMA REIS ASSUNCAO SA /GRUPO 4 RODAS declaro ter recebido o seguinte da: ANDREI MONTEIRO M COSTA ME e CNPJ: 33.736.052/0001-80 e compreendido todas as informações contidas neste laudo no ato da inspeção do veículo, concordando que quaisquer esclarecimentos futuros sobre as condições do veículo ora vistoriado somente poderão ser solicitados por mim.

SUPER VISÃO: SEGURANÇA PARA QUEM COMPRA. TRANQUILIDADE PARA QUEM VENDE!

AV JOAO XXIII, 5325 LOJA 02 SANTA ISABEL CEP: 64.053-010 TERESINA - PI. TELEFONE: 86 3085.3009



DADOS GERAIS:

DATA:	15/09/2020	Nº DO LAUDO:	3552887
CLIENTE:	GRUPO 4 RODAS	VISTORIADOR:	ALEXANDRE IZAQUE BONFIM F
UNIDADE:	TERESINA		

DADOS DO VEICULO:

FABRICANTE/MARCA:	TOYOTA	MODELO/VERSÃO:	I/TOYOTA HILUX SWSR A2G
ANO FAB./MODELO:	2016 / 2017	COR:	PRATA

LAUDO DE VISTORIA COMPLEMENTAR:

ACESSÓRIOS E EQUIPAMENTOS:

ITEM	ITEM
<input checked="" type="checkbox"/> Câmbio Automático	<input checked="" type="checkbox"/> Ar Condicionado
<input checked="" type="checkbox"/> Direção Hidráulica/Elétrica	<input checked="" type="checkbox"/> Vidros Elétricos
<input checked="" type="checkbox"/> Travas Elétricas	<input checked="" type="checkbox"/> Retrovisores Elétricos
<input checked="" type="checkbox"/> Limp./Lav. Vidro Tras.	<input checked="" type="checkbox"/> Acend. de Cigarros
<input checked="" type="checkbox"/> Air Bag Motorista	<input checked="" type="checkbox"/> Air Bag Passageiro
<input checked="" type="checkbox"/> Alarme	<input checked="" type="checkbox"/> Antena
<input checked="" type="checkbox"/> Ar Quente	<input checked="" type="checkbox"/> CD Player
<input checked="" type="checkbox"/> Chave de Roda	<input checked="" type="checkbox"/> Estepe
<input checked="" type="checkbox"/> Farol de Milha	<input checked="" type="checkbox"/> Macaco
<input checked="" type="checkbox"/> Rádio	<input checked="" type="checkbox"/> Rodas de Liga Leve
<input checked="" type="checkbox"/> Tapetes	<input checked="" type="checkbox"/> Triângulo

ALEXANDRE IZAQUE BONFIM FERREIRA - 30.089.700-0
Vistoriador

TICIANA MATOS DA SILVA - 00.260.404-5
Auxiliar Conferente

Eu, MARIA DE FATIMA REIS ASSUNCAO SA /GRUPO 4 RODAS declaro ter recebido o seguinte da: ANDREI MONTEIRO M COSTA ME e CNPJ: 33.736.052/0001-80 e compreendido todas as informações contidas neste laudo no ato da inspeção do veículo, concordando que quaisquer esclarecimentos futuros sobre as condições do veículo ora vistoriado somente poderão ser solicitados por mim.

SUPER VISÃO: SEGURANÇA PARA QUEM COMPRA. TRANQUILIDADE PARA QUEM VENDE!

AV JOAO XXIII, 5325 LOJA 02 SANTA ISABEL CEP: 64.053-010 TERESINA - PI. TELEFONE: 86 3085.3009



Número do Laudo: 3552887

PAINEL GERAL



ACABAMENTO P.E.

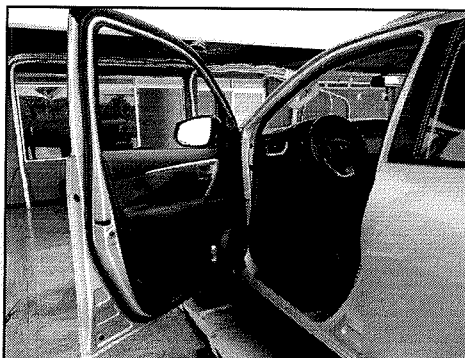

ACABAMENTO P.D

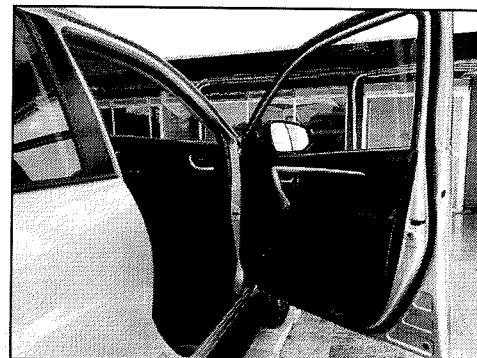

BANCO TRASEIRO



PNEUS/RODAS DIANTEIRO E.

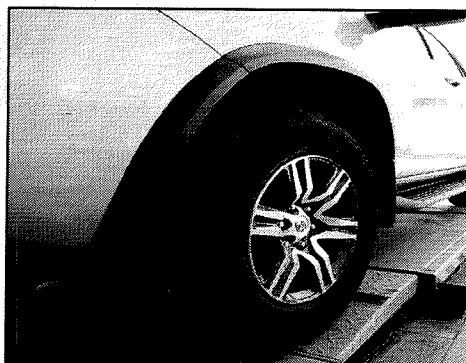

PNEUS/RODAS TRASEIRO E.

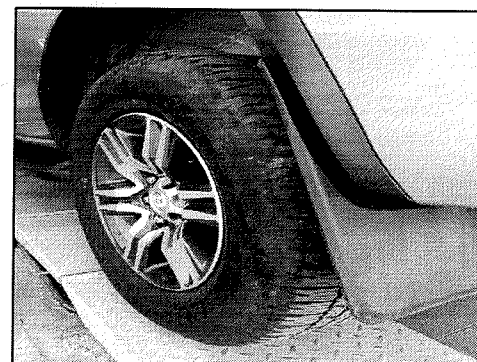

PNEUS/RODAS TRASEIRO D.



PNEUS/RODAS DIANTEIRO D.



EXTRAS

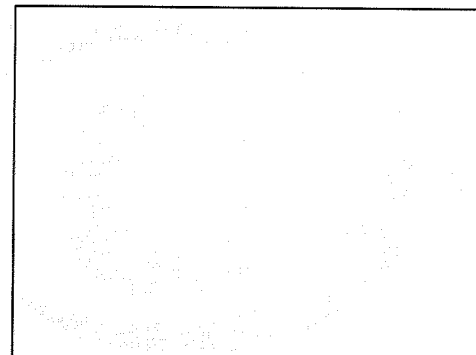

ALEXANDRE IZAQUE BONFIM FERREIRA - 30.089.700-0
Vistoriador

TICIANA MATOS DA SILVA - 00.260.404-5
Auxiliar Conferente

Eu, MARIA DE FATIMA REIS ASSUNCAO SA /GRUPO 4 RODAS declaro ter recebido o seguinte da: ANDREI MONTEIRO M COSTA ME e CNPJ: 33.736.052/0001-80 e compreendido todas as informações contidas neste laudo no ato da inspeção do veículo, concordando que quaisquer esclarecimentos futuros sobre as condições do veículo ora vistoriado somente poderão ser solicitados por mim.

SUPER VISÃO: SEGURANÇA PARA QUEM COMPRA. TRANQUILIDADE PARA QUEM VENDE!

AV JOAO XXIII, 5325 LOJA 02 SANTA ISABEL CEP: 64.053-010 TERESINA - PI. TELEFONE: 86 3085.3009